

# ORGANIGRAMMA a.s. 2023-2024

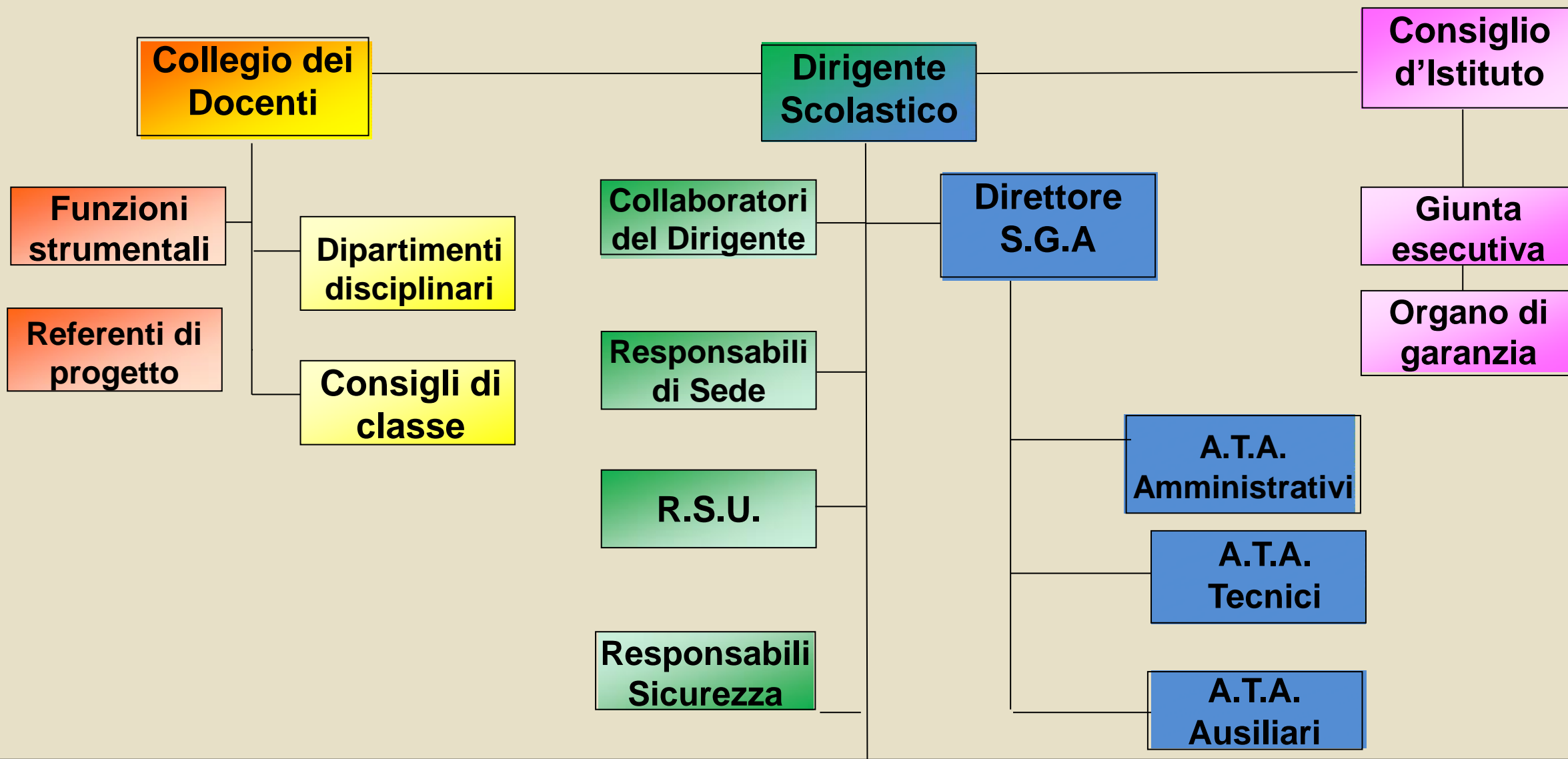

# STAFF DEL DIRIGENTE

**DIRIGENTE  
SCOLASTICO**

**Dott. Prof. Francesco  
URSO**

**DSGA**

**Dott.  
Saverio  
MIRO**

**FUNZIONI STRUMENTALI**

**Prof.ssa Odilia  
CARPENTIERI**

**Prof.ssa**

**Prof.ssa Raffaella  
LOPONTE**

**Prof.ssa Federica  
MOSCARIELLO**

**Prof.ssa Maria Lucia DI  
MAGGIO**

**Prof.ssa Loredana RUSSO**

**Prof.ssa Maria MINNUNI**

**Prof.ssa Pieranna TERZI**

**REFERENTI DI  
INDIRIZZO**

**Liceo Classico**

**Prof.ssa Gaetana RAGO**

**Liceo Scientifico**

**Prof.ssa Daniele NICOL**

**Liceo Scienze Umane**

**Prof.ssa Giuseppa  
MASTROCINQUE**

**Liceo Economico  
Sociale**

**Prof.ssa Vittoria BOSCO**

**Liceo Musicale**

**Prof. Duilio BELLONE  
DE GRECIS**

**COLLABORATO  
RI DS**

**Prof. Valerio  
APOLITO**

**Prof.ssa Maria  
Pia  
DELL'AGLIO**

**REFERENTE PLESSO  
CENTRALE**

**Prof.ssa Stefania MICCOLI**

**REFERENTI SUCCURSALI**

**Prof.ssa Antonia  
PORTULANO**

**Prof. Eliberto PINCA**

**FUNZIONI  
STRUMENTALI**

**AREA 1**

**PTOF, RAV, PDM, Bilancio sociale**

**Prof.sse Raffaella LOPONTE - Federica MOSCARIELLO**

**AREA 2**

**Orientamento entrata, servizi per gli studenti**

**Prof.sse Odilia CARPENTIERI - Maria MINNUNI**

**AREA 3**

**Orientamento uscita, visite guidate e viaggi di istruzione**

**Prof.sse Maria Lucia DI MAGGIO – Loredana RUSSO**

**AREA 4**

**Gestione sito web, questionari on-line, Referente INVALSI,  
formazione docenti**

**Prof.ssa Pieranna TERZI**

**NIV**

**NUCLEO  
INTERNO DI  
VALUTAZIONE**

**DIRIGENTE SCOLASTICO**

**Dott. Prof. Francesco URSO**

**DOCENTI**

Vittoria BOSCO - Salvatore MOTTOLA -  
Daniela NICOL - Stefania COLUCCI - Raffaella  
LOPONTE - Federica MOSCARIELLO - Carla  
PAGLIARULO - Francesca PANARELLI - Maria  
RAGO – Patrizia VENNERI

# COORDINATORI DI DIPARTIMENTO



**Italiano, Geostoria nel Biennio**  
Prof.ssa Maria Lucia DI MAGGIO

**Latino e Greco**  
Prof.ssa Gaetana RAGO

**Matematica e Fisica**  
Prof. Giovanni BITONTO

**Lingue straniere**  
Prof.ssa Francesca PANARELLI

**Scienze umane, Storia, Filosofia, Diritto, Disegno e  
Storia dell'Arte, Religione**  
Prof.ssa Francesca GIULIANO

**Musica**  
Prof. Domenico DI FONZO

**G.L.I.**  
Prof.ssa Aurora LATERZA

**Scienze naturali e motorie**  
Prof.ssa Eugenia ROCHIRA

# CONSIGLIO DI ISTITUTO

Presidente  
Barbara ROSTRO

DIRIGENTE SCOLASTICO  
Dott. Prof. Francesco URSO

## DOCENTI

Vittoria Franca BOSCO  
Camilla STOLA  
Salvatore MOTTOLA  
Maria Pia DELL'AGLIO  
Raffaella LOPONTE  
Antonio SERRA  
Maria MINNUNI  
Antonio RAFFO

## GENITORI

Maria Stella DI  
MAGGIO  
Roberto  
TAGLIENTE  
Gaeta Patrizia  
PIZZOLEO  
Barbara  
ROSTRO

## ALUNNI

Angelo SASSO  
Marco RAFFO  
Alessandro  
COSA  
Domenico  
MARRA

## PERSONALE A.T.A.

Angelo  
BARNABA  
Maria Gina  
MAGGIO

**GIUNTA  
ESECUTIVA**

**DIRIGENTE SCOLASTICO**  
Dott. Prof. Francesco URSO

**DSGA**  
Dott. Saverio MIRO

**DOCENTE**

**GENITORE**

**ALUNNA**

**PERSONALE A.T.A.**

**ORGANISMO DI  
GARANZIA**

**DIRIGENTE SCOLASTICO**  
Dott. Prof. Francesco URSO

**GENITORE**

**DOCENTE**

**ALUNNI**

**Pagina in work in progress**

# PCTO

Percorsi per le  
Competenze  
Trasversali e  
l'Orientamento

REFERENTE PCTO

Prof.ssa Stefania COLUCCI



# DOCENTE ORIENTATORE



Daniela NICOL

# DOCENTI TUTOR



Beatrice BELLO  
Duilio BELLONE DE GRECIS  
Giovanni BITONTO  
Vittoria Franca BOSCO  
Odilia Vita CARPENTIERI  
Stefania COLUCCI  
Paolo D'AMELIO  
Maria Pia DELL'AGLIO  
Gianmario LEONE  
Maria MINNUNI  
Salvatore MOTTOLA  
Valerio PINDOZZI  
Gaetana RAGO  
Maria RAGO  
Sabrina SCARPETTA  
Camilla STOLA  
Pieranna TERZI  
Patrizia VENNARI

TEAM PNRR PREVENZIONE  
DISPERSIONE SCOLASTICA

DOCENTI

Vittoria Franca BOSCO

Stefania COLUCCI

Raffaella LOPONTE

Daniela NICOL

Valerio PINDOZZI

Pietro PRESICCI

Sabrina SCARPETTA

Camilla STOLA

Pieranna TERZI

Patrizia VENNERI

# AUSILIO ALLA DIDATTICA

**Animatore digitale – (Piano Nazionale Scuola Digitale)**

Prof.ssa Pieranna **TERZI**

**Team per l'innovazione digitale**

Proff. Valerio **APOLITO** – Paolo **D'AMELIO** – Maria **LECCE**

**Internazionalizzazione e cittadinanza europea, soggiorni-studio  
all'estero** Prof.ssa Francesca **PANARELLI**

**Gruppo E-policy contro bullismo e cyberbullismo**

Prof.ssa Sabrina **SCARPETTA**

**Area inclusività** Prof.ssa Aurora **LATERZA**

**Inclusione BES/DSA - Prof.ssa Fabiola LADIANA**

**CIC - Centro d'ascolto**

Prof.sse Elena **QUERCIA** – Loredana **RUSSO**

**Rapporti con gli studenti**

Prof.sse Odilia **CARPENTIERI** e Mariangela **MINNUNI**

# INCARICHI

## Orario delle classi e dei docenti

Prof.sse Maria Pia **RINALDI** - Marina **SCHINAIA**

## Orario lezioni di strumento del Liceo Musicale

Prof. Domenico **DI FONZO**

## Responsabile del Servizio di Prevenzione e Protezione

Prof. Pietro **PRESICCI**

## Comitato per la valutazione dei docenti

Proff. Maria Pia **DELL'AGLIO** (membro supplente Prof. Salvatore **MOTTOLA**) – Valerio **APOLITO** – Raffaella **LOPONTE** (membro supplente Prof. Gianmario **LEONE**)

## Formazione classi

Proff.sse Vittoria **BOSCO** – Maria Pia **DELL'AGLIO** - Daniela **NICOL** - Gaetana **RAGO** - Maria **RAGO**

## Commissione elettorale

Proff. Patrizia **VENNERI** e Giovanni **CALABRESE** – Patrizia **ELETTI** - Laura **RONGO** – Rosa **BRAIONE** (ATA) – Mattia Giovanni **MONGELLI** (studente 4CC)

**RESPONSABILI  
DEI  
LABORATORI**

Sede Centrale

**Laboratorio Linguistico Multimediale**  
Prof.ssa Maria Pia RINALDI

**Laboratorio di Scienze**  
Prof.ssa Beatrice BELLO

**Laboratorio di Fisica**  
Prof. Daniele CUSCITO

Sede  
Succursale

**Studio di registrazione e Tecnologie musicali**  
Prof. Sergio BETTI

**INCARICHI  
GESTIONE DELLE  
RISORSE**

**Biblioteca e Archivio Storico**  
Prof.ssa Maria Pia DELL'AGLIO

# AMMINISTRAZIONE

DSGA - DIRETTORE dei SERVIZI GENERALI e AMMINISTRATIVI

Dott. Saverio MIRO

## Assistenti Tecnici

### Area Informatica

Rosa BRAIONE

Anna DE CICCO

Angela PLATI

### Area scientifica

Angelo BARNABA

## Assistenti Amministrativi

### Segreteria alunni

Patrizia APOLLONIO

Cosimo Ronaldo FONZO

### Personale docente

Georgia D'ANDRIA

### Personale ATA

Maria TOCCI

### Protocollo

Ylenia MOLO

### Amministrazione

Maria Gina MAGGIO

## Collaboratori scolastici

### Sede Centrale

Antonio BALZO

Franceschina BELGIOVINE

Giuseppe INCARDONA

Giovanna ROSITO

Lucia SARACINO

Angela SCARNERA

Maria Maddalena SCARNERA

### Sede Succursale

Giovanna BUCCOLIERO

Carmela DE CICCO

Andrea DE MITRI

Luigina FARAONE

Addolorata MACRIPÒ

Maria Francesca POTENZA

Maria ROCHIRA

Carmela RUCCO

## R.S.U.

Prof.ssa Tiziana  
DATTUOMO

Prof.ssa Camilla STOLA

Sign.ra Maria Gina  
MAGGIO